

La gent de la comarca coneix la plaça com el Prat, atès que antigament s'havia anomenat aquest indret el Prat del Molí

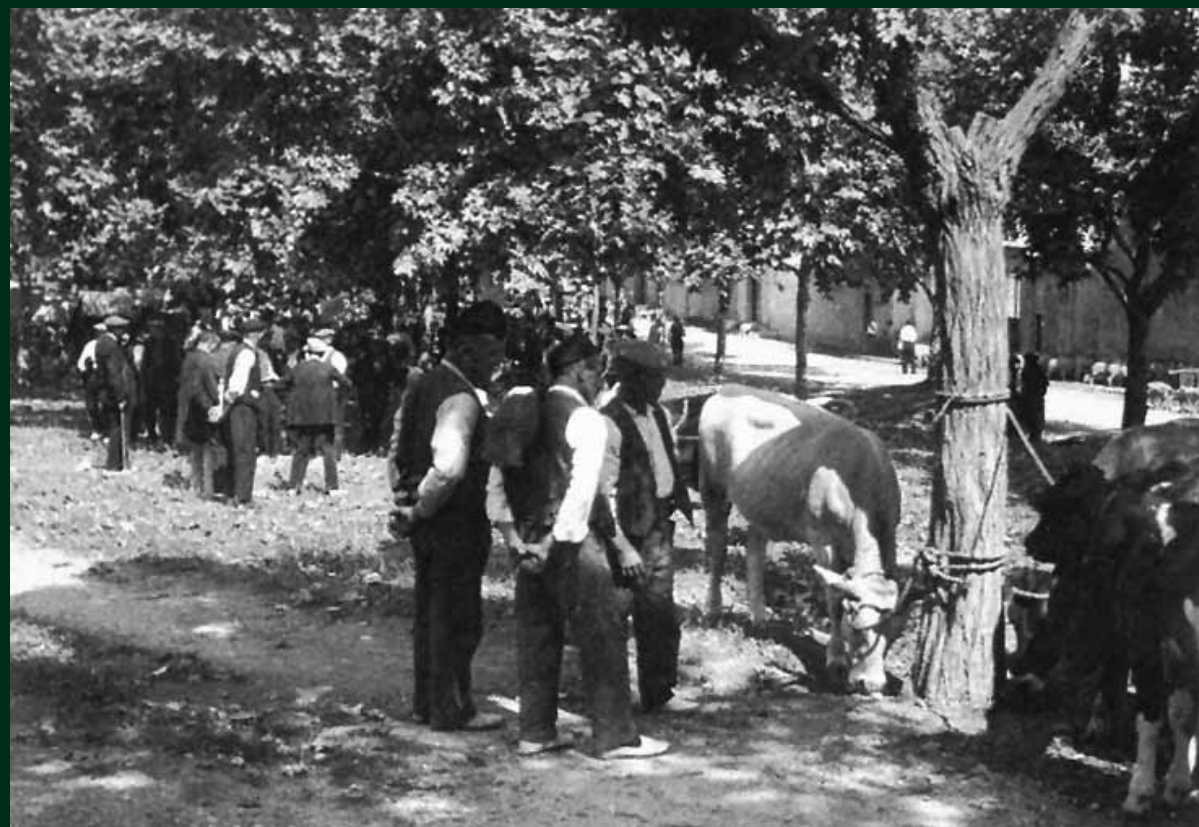

Dia de mercat a Camprodon, a principis del segle XX

11 EL PRAT (PLAÇA DR. ROBERT)



El privilegi de mercat (1118)

El 6 de desembre de 1118 el comte Ramon Berenguer III va concedir a la vila el privilegi per a tenir mercat, que ara se celebra cada diumenge. El 31 de juliol de 1251 el rei Jaume I permeté l'organització d'una fira per Sant Joan, tot i que el 1321 Jaume II la va traslladar

el dia de Sant Miquel. Des de llavors, al mercat s'han exhibit tot tipus de productes de la Vall, malgrat que la construcció de les carreteres de Ripoll (1892) i Olot (1927), així com la línia fèrria Barcelona-Puigcerdà (1922), va propiciar l'entrada de productes procedents d'altres indrets.

EL PRAT (plaza del Dr. Robert)

La gente de la comarca conoce la plaza como «el Prat» (el prado), puesto que antiguamente el lugar se llamaba el Prat del Molí (del molino).

El 6 de diciembre de 1118 el conde Ramón Berenguer III concedió a la villa de Camprodon el privilegio de celebrar el mercado semanal, que hoy tiene lugar todos los domingos. El 31 de julio de 1251 el rey Jaime I permitió la organización de una feria por San Juan y en 1321 Jaime II trasladó la celebración de esta feria al día de San Miguel. Desde entonces, en el mercado se han exhibido toda suerte de productos de la región. La construcción de las carreteras de Ripoll (1892) y Olot (1927), así como el ferrocarril Barcelona-Puigcerdà (1922), propiciaron la entrada de productos procedentes de otros lugares.

EL PRAT (la place du Dr Robert)

Les gens de la région connaissent la place comme étant « El Prat » (la plaine), sachant qu'auparavant cet endroit s'appelait el Prat del Molí (la plaine du moulin).

Le 6 décembre 1118, le comte Ramón Berenguer III accorda à la ville le privilège de disposer d'un marché hebdomadaire (actuellement les dimanches). Le 31 juillet 1251, le roi Jacques I^{er} d'Aragon autorisa l'organisation d'une foire pour la Saint Jean, puis en 1321 le roi Jacques II d'Aragon la changea pour la Saint Michel. Depuis lors, on trouve au marché toutes sortes de produits de la région. La construction des routes Ripoll (1892) et Olot (1927) ainsi que du chemin-de-fer Barcelone-Puigcerdà (1922) favorisèrent l'introduction des produits d'autres provenances.

EL PRAT (Dr. Robert Square)

People from the region know the square as "el Prat" ("the Meadow"), given that in the past, the place was called el Prat del Molí (Meadow of the Mill).

On 6 December 1118, Count Ramón Berenguer III granted the town the privilege of holding a weekly market (nowadays it is held every Sunday). On 31 July 1251, King James I of Aragon allowed a fair to be organised for Saint John, although in 1321 King James II of Aragon moved it to Saint Michael's Day. From then on, the market has displayed all kinds of products from the area. The construction of the roads to Ripoll (1892) and Olot (1927), as well as the Barcelona-Puigcerdà railway (1922), made it easier for products from other places to enter the market.

Camprodon

1. Casa natal d'Isaac Albéniz
2. Can Suris
3. Església parroquial de Santa Maria
4. Monestir de Sant Pere
5. Hospital geriàtric
6. Can Roig
7. Capella del Roure
8. Passeig de la Font Nova
9. Antiga fàbrica de galetes Birba
10. Passeig Maristany
11. **El Prat (plaça Dr. Robert)**
12. Pont Nou
13. Casa de la Vila (Ajuntament)
14. Monòlit a Pau Pujol
15. Convent del Carme
16. Cal Marquès
17. Castell

